

DIPLOMADO

# ENTRENAMIENTO CLÍNICO PARA EL MANEJO DE TRASTORNOS PSICOLÓGICOS

Desde un enfoque cognitivo conductual  
basado en la evidencia

Invitada internacional (España)

**Mónica Pachón Basallo** 

Coordina:

**Ps. Mg. Diana Mercedes  
Andrade Oviedo**

Colegiados  
activos: **\$500.000**

No colegiados -  
estudiantes **\$600.000**

INICIA

**28**

septiembre

HASTA

**01**

diciembre

**+ INFO**

[capitulo.huilayamazonia@colpsic.org.co](mailto:capitulo.huilayamazonia@colpsic.org.co)

312 591 2048



INTENSIDAD  
**132 HORAS**

Encuentros sincrónicos **84 horas**  
Trabajo independiente: **48 horas**



INICIO  
**18 DE SEPTIEMBRE 2022**



MODALIDAD  
**VIRTUAL**



312 591 2048  
**capitulo.huilayamazonia@colpsic.org.co**



**DIPLOMADO  
CERTIFICADO**

# CONTENIDO DEL CURSO



MÓDULOS	FECHAS	TEMA	HORA	DOCENTE
1	<b>miércoles</b> 28 de septiembre <b>jueves</b> 29 de septiembre <b>viernes</b> 30 de septiembre <b>miércoles</b> 5 de octubre	Práctica psicológica basada en la evidencia	6:30 a 9:30 p.m.	Fabio A. Salazar
2	<b>jueves</b> 6 de octubre <b>viernes</b> 7 de octubre <b>miércoles</b> 12 de octubre <b>jueves</b> 13 de octubre	Habilidades del psicólogo clínico y formulación de caso	6:30 a 9:30 p.m.	Fabio A. Salazar
3	<b>viernes</b> 14 de octubre <b>miércoles</b> 19 de octubre <b>jueves</b> 20 de octubre <b>viernes</b> 21 de octubre	Medición en psicología clínica. Informe, evaluación y seguimiento	6:30 a 9:30 p.m.	Manuel Guillermo Sánchez Cuellar - Diana Mercedes Andrade Oviedo

# CONTENIDO DEL CURSO

MÓDULOS	FECHAS	TEMA	HORA	DOCENTE
4	<b>miércoles</b> 26 de octubre <b>jueves</b> 27 de octubre <b>viernes</b> 28 de octubre <b>lunes</b> 31 de octubre	Trauma y otros trastornos relacionados con factores de estrés. Trastorno Obsesivo compulsivo	6:30 a 9:30 p.m.	Claudia Ivonne Gaitán
5	<b>martes</b> 1 de noviembre <b>miércoles</b> 2 de noviembre <b>martes</b> 8 de noviembre <b>miércoles</b> 9 de noviembre	Trastorno bipolar y trastornos relacionados. Trastorno por síntomas somáticos	6:30 a 9:30 p.m.	Catalina Velandia Alarcón
6	<b>jueves</b> 10 de noviembre <b>martes</b> 15 de noviembre <b>miércoles</b> 16 de noviembre <b>jueves</b> 17 de noviembre	Trastornos depresivos	12:00 a 2:15 p.m.	Mónica Pachón Balsallo
	<b>jueves</b> 24 noviembre	Telepsicología	6:30 a 9:30 p.m.	Manuel Guillermo Sánchez Cuellar
7	<b>viernes</b> 25 noviembre <b>martes</b> 29 noviembre <b>miércoles</b> 30 de noviembre <b>jueves</b> 1 de diciembre	Trastornos de ansiedad	6:30 a 9:30 p.m.	Manuel Guillermo Sánchez Cuellar - Diana Mercedes Andrade Oviedo
8	Trabajo independiente	Lecturas, módulo de casos clínicos	48 horas	48 horas

# DOCENTES



**Dr. Fabio A. Salazar Piñeros** 

- ◆ Psicólogo Universidad Nacional de Colombia
- ◆ Doctorando en Psicología de la Pontificia Universidad Católica Argentina
- ◆ Especialista en salud familiar Universidad Surcolombiana
- ◆ Epidemiólogo Universidad Surcolombiana
- ◆ Jefe de bienestar universitario Universidad Surcolombiana
- ◆ Experto en terapia psicológica cognitivo conductual



**Dra. Diana Mercedes Andrade Oviedo** 

- ◆ Psicóloga Universidad Surcolombiana
- ◆ Magíster en Psicología Clínica con énfasis comportamental cognoscitivo – Pontificia Universidad Javeriana
- ◆ Docente Universitaria
- ◆ Investigadora Grupo Psicología Positiva – USCO
- ◆ Miembro Junta de Gestión Capitular
- ◆ Representante del campo de psicología clínica del capítulo Huila y Amazonia del Colegio Colombiano de Psicólogos
- ◆ Experiencia en atención psicológica consulta externa

# DOCENTES

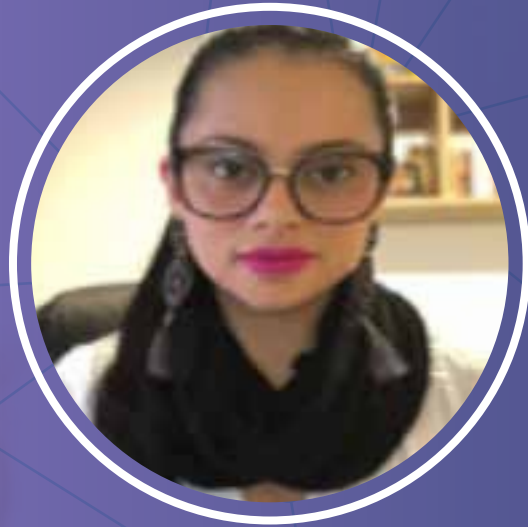

## Dra. Catalina Velandia Alarcón

- ◆ Psicóloga Universidad el Bosque
- ◆ Magíster en Psicología Clínica con énfasis comportamental cognoscitivo – Pontificia Universidad Javeriana
- ◆ Especialista en pedagogía y Docencia universitaria
- ◆ Docente Universitaria
- ◆ Experiencia en atención psicológica consulta externa



## Dra. Mónica Pachón Basallo

Docente internacional invitada (España)

- ◆ Psicóloga de la Pontificia Universidad Javeriana
- ◆ Magíster en Psicología con profundización clínica de la Universidad Nacional de Colombia, candidata a doctora en Educación y Psicología en la Universidad de Navarra con una beca de Formación del Personal Investigador (FPI) del Ministerio de Universidades de España en el Proyecto I+D+i titulado “Efecto de las Emociones Académicas en el Proceso de Enseñanza-Aprendizaje y la Salud de los Estudiantes Universitarios”. Experiencia en el área clínica -como terapeuta y supervisora- y educativa -como orientadora, profesora e investigadora-, especialmente en el uso de terapias de tercera generación y en el análisis de variables psicológicas relacionadas con el aprendizaje.

# DOCENTES



**Dr. Manuel Guillermo Sánchez Cuellar** 

- ◆ Psicólogo Universidad Surcolombiana
- ◆ Especialista en Evaluación y Diagnóstico Neuropsicológico - Universidad de San Buenaventura
- ◆ Magister en Neuropsicología Clínica – Universidad de San Buenaventura
- ◆ Docente Universitario
- ◆ Investigador Grupo Psicología Positiva – USCO
- ◆ Miembro Junta de Gestión Capítular - Capítulo Huila y Amazonía- Colpsic



**Dra. Claudia Ivonne Gaitán Canasto** 

- ◆ Psicóloga Universidad Cooperativa de Colombia
- ◆ Especialista en Psicología Jurídica - Universidad Católica de Colombia
- ◆ Especialista en Evaluación y Tratamiento de Trastornos Emocionales y Afectivos - Fundación Universitaria Konrad Lorenz
- ◆ Magister en Psicología Clínica - Fundación Universitaria Konrad Lorenz
- ◆ Práctica profesional privada en Psicología Clínica y Psicología Jurídica-Forense
- ◆ Miembro Junta de Gestión Capítular COLPSIC Capítulo Huila y Amazonía

# INVERSIÓN

---

Colegiados activos: **\$500.000**

---

No colegiados -  
estudiantes **\$600.000**

---



# CONFIRMAR INSCRIPCIÓN

**1. Consignación o transferencia a la cuenta Davivienda:**

**Tipo de cuenta: Corriente**

**Número de cuenta: 458-169-993-920**

**Referencia (nit): 830077889-2**

**Nombre del titular de la cuenta: Colegio colombiano de Psicólogos**

**2. Notificar, para poder enviar el enlace de inscripción**

**3. Llenar el formulario de inscripción con los soportes**