

**Diplomado:**

**Neuropsicología Escolar**

# Evaluación e Intervención

Una propuesta formativa para comprender necesidades neuropsicológicas en población escolar y promover decisiones de apoyo desde el trabajo colaborativo.



Fecha

**01** al **12**  
Jun. Jun.

Duración

**30** Horas

Hora

Lunes a Viernes  
6:30 p.m. a 9:30 p.m. | Sábados  
8:00 a.m. a 12:00 m.

A través de

 Google Meet

**6 MÓDULOS**

**EVENTO CON CONSTANCIA  
DE PARTICIPACIÓN**

**CUPOS LIMITADOS**

**+ Info:** [capitulo.huilayamazonia@colpsic.org.co](mailto:capitulo.huilayamazonia@colpsic.org.co) - Cel: 312 591 2048

## 01

### Bases de neuropsicología escolar

Conceptos fundamentales, neurodesarrollo y relación entre cerebro, aprendizaje, conducta y emoción en el contexto escolar.

## 03

### Rutas de evaluación y roles profesionales

Panorama general del proceso de evaluación, alcances éticos y rol de cada profesional dentro del trabajo interdisciplinario.

## 05

### Intervención y apoyos en el entorno escolar

Principios de intervención neuropsicológica, estrategias de apoyo, adaptaciones y articulación con el aula y el hogar.

## 02

### Comprensión de necesidades en el contexto escolar

Señales cognitivas, emocionales y conductuales, factores del contexto y lectura integral de las necesidades del estudiante.

## 04

### Análisis de hallazgos y comunicación

Comprensión de hallazgos, lenguaje claro para comunicar necesidades y construcción de recomendaciones útiles para escuela y familia.

## 06

### Casos integradores y trabajo en equipo

Análisis de casos, toma de decisiones colaborativa, rutas de apoyo y seguimiento desde el liderazgo educativo.

## Fechas y horarios

Del **1** al **4** de junio del 2026  
**06:30 p.m. a 09:30 p.m.**

Del **9** al **12** de junio del 2026  
**08:00 a.m. a 12:00 m.**

**13** de junio del 2026  
**08:00 a.m. a 02:00 p.m.**

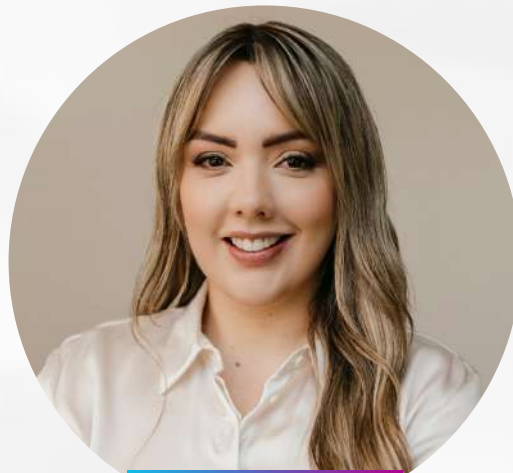

Docente

## Jessica Arévalo

Psicóloga, Especialista en Evaluación y Diagnóstico Neuropsicológico, Magíster en Neuropsicología Clínica y PhD(c) en Educación. Magistrada del Tribunal Departamental Deontológico y Bioético de Psicología del Centro y Suroriente.

- **Libro Digital Neuropsicología Escolar**

- 10% descuento libro físico.
- Acceso 30 días gratuito.

- **Material digital**

- Guía de entrevista inicial
- Plantilla de informe neuropsicológico infantil y guías de intervención educativa.

- **Casos clínicos para análisis**

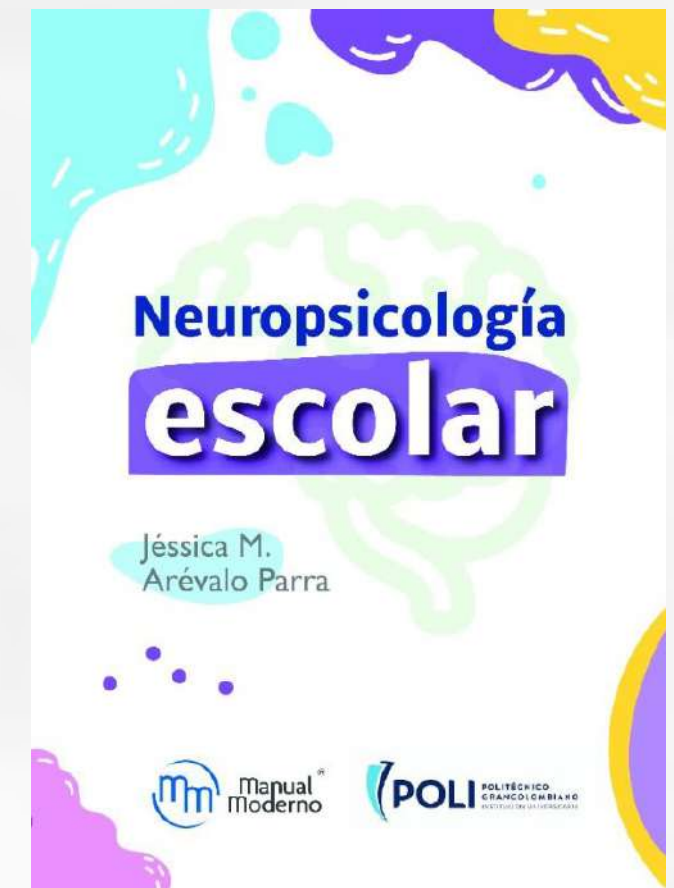

## Dirigido a:

Psicólogos, neuropsicólogos, psicopedagogos, fonoaudiólogos, terapeutas ocupacionales, docentes orientadores, profesionales de apoyo escolar y estudiantes de últimos semestres de áreas afines, interesados en fortalecer la comprensión y articulación de apoyos desde su rol en contexto escolar.

Colegiados de Colpsic y estudiantes:

**\$680.000**

NO Colegiados: \$750.000

## Proceso de Pago:

1. Consignación o transferencia bancaria **Cuenta corriente del Banco Davivienda No. 458-169-993-920** a nombre del Colegio Colombiano de Psicólogos. **NIT: 830077889-2**
2. Notifica tu pago al correo **capitulo.huilayamazonia@colpsic.org.co** o también puedes notificar al **whatsapp (+57) 312 591 2048**, para compartirte el enlace de inscripción.
3. Diligencia el formulario de inscripción y **adjunta tus soportes de pago y datos personales.**

**Nota:** Si vas a realizar tu pago por fuera de Colombia, contáctanos para asesorarte.